

BLOKKEN 23 1/4 40

BLOKKEN 1 1/4 22.

gavelsteen: geel gewandteerd
 trasraam: bruin-rood
 pannen: bruin-paars
 dakranden en windveren: donker grijs-groen D56
 kozijnen: donker grijs-groen D56
 deuren en ramen: grijs-wit bobo

kleur nrs volgens de Sikkens waarder

gavelsteen: oranje-rode Groninger gavelsteen (bezand)
 trasraam: niet sprekend
 pannen: donker grijs
 dakranden en windveren: donker grijs-groen D56
 kozijnen: donker grijs-groen D56
 deuren en ramen: grijs-wit bobo

kleur nrs volgens de Sikkens waarder

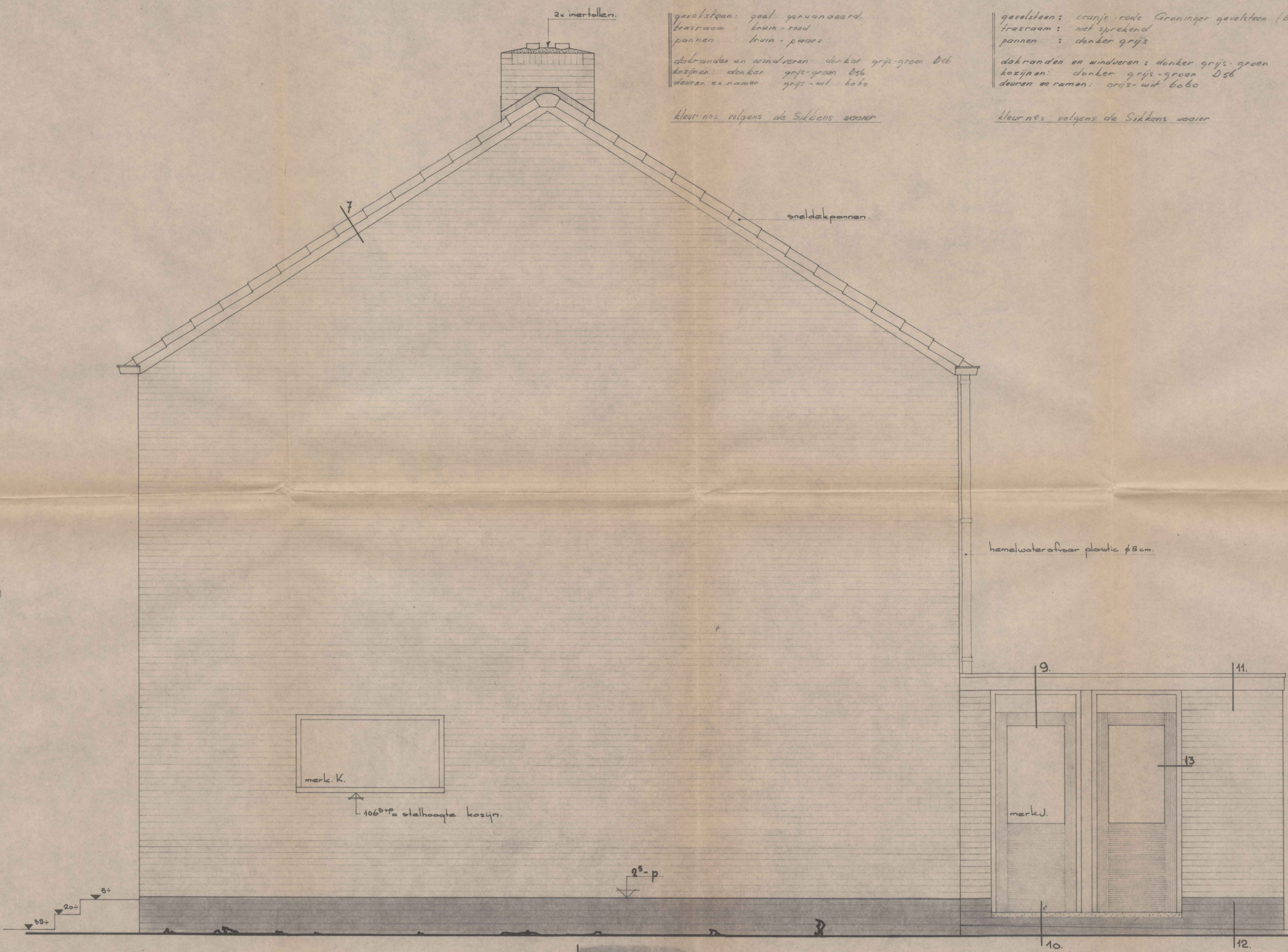

zijgevel.
 lagenmaat = 6,4 cm.

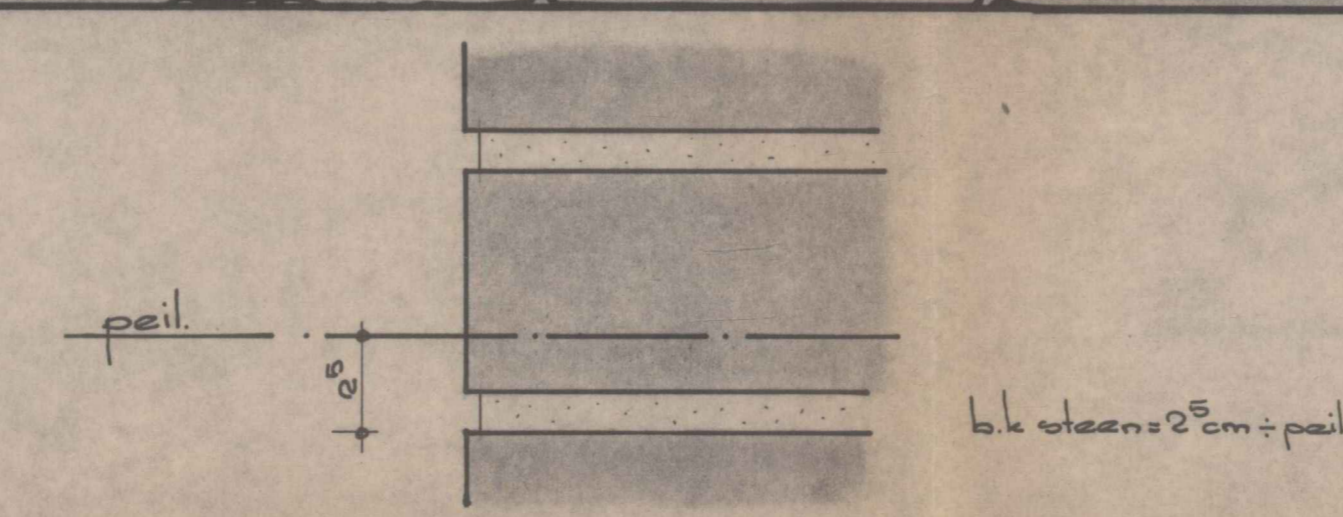

1524176
 Doors I

Gedgekeurd door de directeur van
 de dienst Stadsontwikkeling en Volkshuisvesting, ingevolge zijn bevel van
 4.7.1968
 Paraaf: [Signature]

BETREFT: 308 EENGEZINS WONINGEN WONINGBOUWTIJDIGING "GRUW" 4

BETREFT: eengezinshuizen, west end te groningen.		WERKNO. 419.
18 JUN 1968	zijgevel.	schaal: 1:20.
GETEKEND: H.K.G.-66	GEWUZIGD: 11. 3-11-67	TEKENINGNO. 23.
GEZIEN: [Signature]	GEZIEN: [Signature]	
ACCOORD: [Signature]	ACCOORD: [Signature]	

BUREAU VOOR ARCHITECTUUR EN STEDEBOUW - IR. P. VAN LOO B.I. EN S. VAN DER MEI ING. - VAN SCHENDELSTRAAT 9 GRONINGEN TEL. 95020